

Communiqué de presse du 16 juillet 2015

#Artisanat / #Bâtiment / #Conjoncture / #Chiffres-clés

Conjoncture 2^e Trimestre 2015 : l'horizon de l'artisanat du Bâtiment tarde à s'éclaircir

Patrick Liébus, Président de la CAPEB : « *Notre activité continue à baisser mais à un rythme moins élevé. Nous constatons une légère amélioration des carnets de commande et, si cela se confirme, nous pourrions espérer un troisième trimestre moins terne que ceux que nous traversons depuis trois ans.* »

Paris, le 16 juillet 2015 - Selon la Confédération de l'Artisanat et des Petites Entreprises du Bâtiment, la baisse de l'activité de l'artisanat du Bâtiment est atténuée par rapport aux trimestres précédents avec un recul de -2%. La construction neuve, très impactée ces derniers mois, connaît également un recul moindre qu'en début d'année avec -4% au 2^e trimestre 2015 par rapport au même trimestre de l'année précédente (vs -6% au trimestre précédent). L'artisanat du Bâtiment subit une baisse continue de son activité depuis 13 trimestres consécutifs mais entrevoit quelques pistes d'amélioration avec des carnets de commande en légère augmentation.

Une baisse continue depuis trois ans, mais dont le rythme s'atténue

Le 2^e trimestre 2015 marque avec -2%, le treizième trimestre de baisse d'activité dans l'artisanat du Bâtiment. Ce repli est toutefois moins important qu'au trimestre précédent (-2 % contre - 3 % au 1^e trimestre 2015) et s'accompagne d'une légère augmentation des carnets de commande, qui laisse espérer un second semestre 2015 plus favorable.

Ce recul s'explique, comme aux trimestres précédents, par une chute de -4% de la construction neuve néanmoins atténuée (-6,5% au 4^e trimestre 2014 et -6% au 1^{er} trimestre 2015). Les mises en chantier poursuivent leur baisse avec un recul de -6,1 % qui correspond à 347 000 logements neufs commencés à fin mai 2015 sur un an cumulé, loin de l'objectif de 500 000 fixé par le Gouvernement. Le nombre de permis déposés qui affiche également une baisse de -6,1% sur la même période, soit 362 000 unités. L'activité entretien-amélioration, quant à elle, recule de -1%, comme au trimestre précédent.

Patrick Liébus, Président de la CAPEB, déclare : « *Malgré la baisse des taux d'intérêts, la mise en place de plans de relance du logement et l'implication des entreprises, l'année 2015 devrait encore subir un recul d'activité dans l'artisanat du Bâtiment et l'emploi devrait cette fois encore payer un lourd tribut.* »

Les chiffres-clés pour l'Artisanat du bâtiment

(Évolution en volume)

1 ^{er} trimestre 2014	2 ^e trimestre 2015	Prévisions 2015
Activité globale -3,0%	Activité globale -2,0%	Activité globale -2,5%
Neuf -6,0%	Neuf -4,0%	Neuf -5,0%
Entretien-Rénovation -1,0%	Entretien-Amélioration -1,0%	Entretien-Amélioration + 0,5 % ; +1,5 %
APEL +0,5%	APEL +0,5%	

Évolution du volume d'activité⁽¹⁾ des entreprises artisanales au 2^e trimestre 2015 : -2,0%

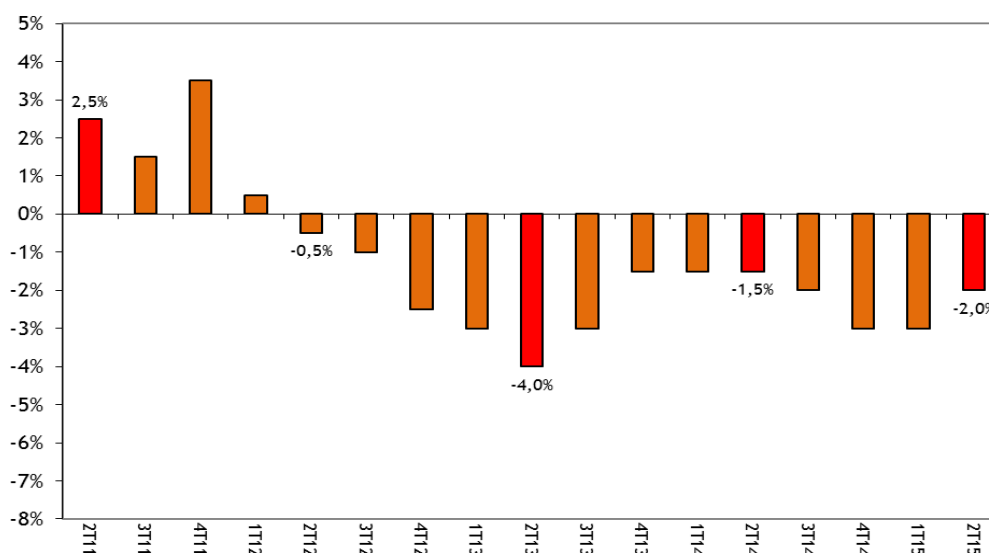

Source : CAPEB - I+C, taux de croissance par rapport au même trimestre de l'année précédente

Évolution du volume d'activité⁽¹⁾ des entreprises artisanales au 2^e trimestre 2015 par type de chantier

En construction neuve : -4,0%

En entretien-rénovation : -1,0%

En Amélioration de la Performance énergétique des logements (APEL) : +0,5%

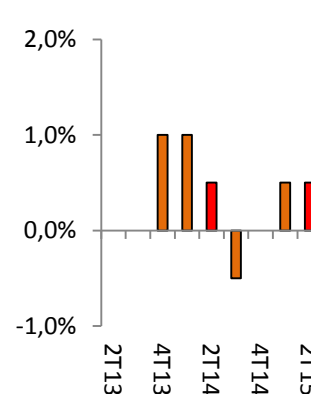
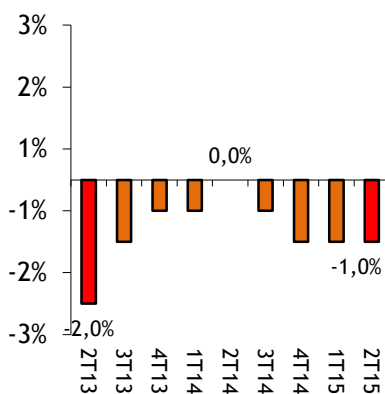
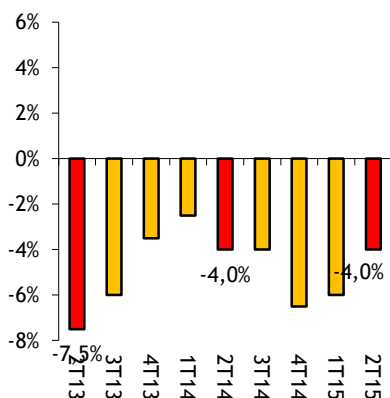

Patrick Liébus, Président de la CAPEB, commente : « Nous constatons que les travaux de performance énergétique ont des effets positifs sur notre activité, notamment grâce aux mesures gouvernementales du CITE et de la TVA à taux réduit, même si la route est encore longue pour renouer avec la croissance. Nous devons continuer à saisir toutes les opportunités offertes par ce marché, en encourageant, par exemple, les démarches de qualification RGE auprès des entreprises. »

L'emploi, première victime de cette baisse continue d'activité

L'ensemble des régions enregistrent des replis d'activité compris entre -0,5% et -3,5%. Le Nord-Pas-de-Calais-Picardie, la Normandie, le Centre et Rhône-Alpes-Auvergne restent fortement impactés par la baisse d'activité.

À la clé, l'impact sur l'emploi semble s'accélérer avec un recul de -3,5% au 1^{er} trimestre 2015. En juillet 2015, le nombre d'entreprises artisanales du Bâtiment envisageant d'embaucher au second semestre 2015 n'est que de 4 % (contre 7 % au même semestre de l'année précédente), alors que, dans le même temps, le nombre d'entreprises envisageant de procéder à des licenciements ou à ne pas renouveler de contrats atteint 10 % (contre 7 % au même semestre de l'année précédente).

Les carnets de commande s'allongent : une perspective d'amélioration pour le 2^e semestre

Néanmoins, les carnets de commandes semblent s'étoffer et représentent 72 jours de travail en juillet 2015 (contre 66 en avril 2015). Leur renouvellement est en hausse pour l'ensemble des corps de métiers notamment en entretien-amélioration et plus particulièrement encore pour les travaux de performance énergétique. 25% des entreprises déclarent avoir une hausse des carnets de commandes en travaux de performance énergétique des logements contre 21% qui déclarent une baisse.

Patrick Liébus, Président de la CAPEB, précise : « Si l'activité se détériore moins vite, l'emploi, au contraire, se dégrade plus vite. Quant aux carnets de commandes, j'attends de constater un rallongement pérenne : il peut être dû à l'effet mécanique de la diminution des effectifs dans les entreprises. »

Evolution des carnets de commandes⁽²⁾ des entreprises artisanales

Moins de 10 salariés

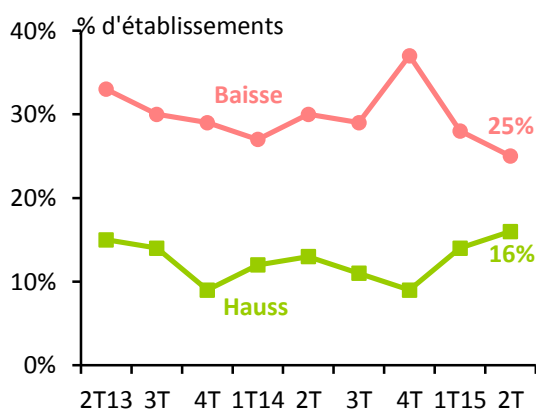

10 à 20 salariés

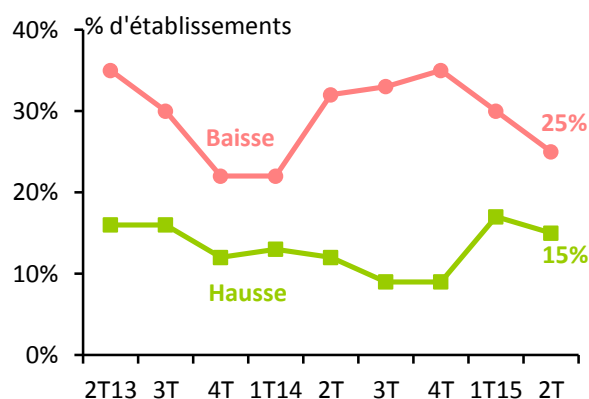

(1) CAPEB - I+C, taux de croissance par rapport au même trimestre de l'année précédente

(2) CAPEB - I+C, taux de croissance par rapport au trimestre précédent

A propos de la CAPEB :

La CAPEB, Confédération de l'Artisanat et des Petites Entreprises du Bâtiment, est le syndicat patronal représentant l'artisanat* du Bâtiment (www.capeb.fr) lequel dénombre :

- 350 784 entreprises employant moins de 20 salariés**, soit 98% des entreprises du Bâtiment***

- 685 396 salariés, soit 60% des salariés du Bâtiment

- et 63 000 apprentis, soit 79% des apprentis du Bâtiment

Qui réalisent :

- 75 milliards d'euros de chiffre d'affaires, soit 64% du CA du Bâtiment

* Définition d'une entreprise artisanale : une petite entreprise qui peut employer ou non des salariés et qui est inscrite au répertoire des métiers.

** Ce chiffre (350 784) ne comprend pas les 129 899 auto-entrepreneurs inscrits au RSI, dont les 96 708 ayant déclaré un CA selon l'ACOSS

*** Ces chiffres sont extraits de la nouvelle publication : « Les chiffres clés de l'artisanat du Bâtiment 2015 »

Contacts presse

Hopscotch :

Isabelle Pestourie - Tél : 01 58 65 10 77 - ipestourie@hopscotch.fr

CAPEB :

Isabelle Planchais - Tél : 01 53 60 50 00/77/81 et 06 08 56 78 06 - i.planchais@capeb.fr