OBSERVATOIRE RÉGIONAL
DE L'ARTISANAT DU BÂTIMENT
EN ÎLE-DE-FRANCE

ENQUÊTE HIVER 2021

Enquête réalisée par la CAPEB Régionale Île-de-France du 11 au 25 Janvier 2022 auprès de 11 708 entreprises artisanales du Bâtiment de la région Île-de-France.

OPINION DES ARTISANS COMPARATIVEMENT À L'ANNÉE 2020

ACTIVITÉ **********

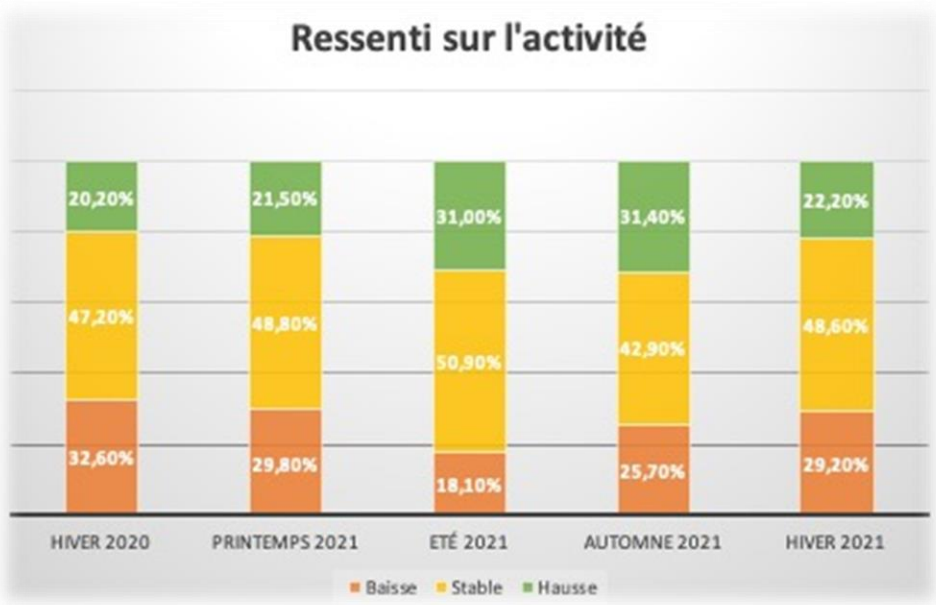

Le niveau d'activité fléchit légèrement sur la période, l'hiver marque la pause crainte de cette relance tant espérée !

Si quasiment **1 entreprise sur 2 maintient un niveau d'activité**, cette fin d'année termine comme elle a commencé.

Les prix : **la conjoncture est compliquée, tout augmente ! Les coûts des matériaux s'envolent et celui des énergies sont stratosphériques…**

** Le solde d'opinion mesure la différence entre le % d'entreprises ayant enregistré une hausse de leur activité et le % d'entreprises ayant enregistré une baisse. Au fur et à mesure des enquêtes, les soldes d'opinion seront enregistrés et comparés. La valeur d'un solde d'opinion doit être interprétée en fonction de la moyenne des soldes précédents.*

Dans un contexte sanitaire où les artisans, comme les autres, ont du mal à voir le bout du tunnel, **le poids d'une inflation forte sur TOUS les prix** et qui doit se poursuivre contraignent les entreprises. Le « coûte que coûte » c'est maintenant ! Il faut payer les conséquences d'une économie mondialisée, les prêts utiles à maintenir les entreprises en vie pendant 2 ans, les charges sociales décalées… **L'avenir est incertain aussi dans le Bâtiment**.

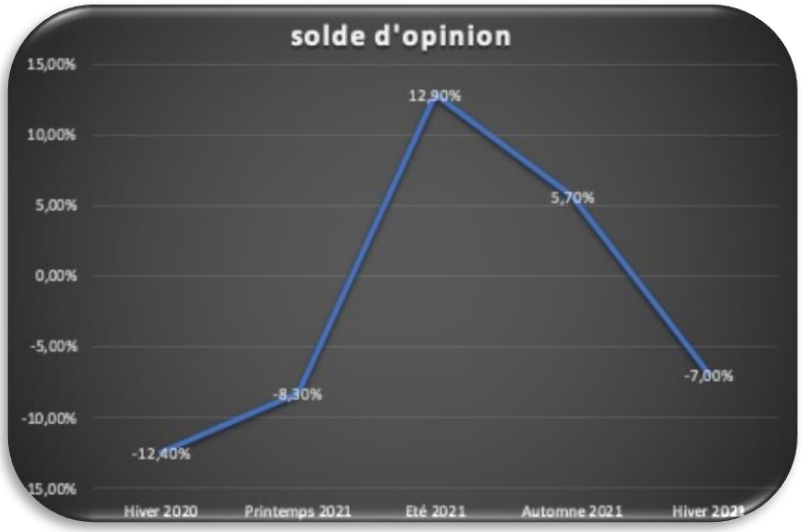

********** ÉVOLUTION DES CARNETS DE COMMANDES

La répartition du carnet de commandes est quasi linéaire. Il est clair que les clients sont au rendez-vous de la relance mais ils vont devoir s'armer de patience (quand cela est possible) car il y a une vraie pénurie de matières premières et elle devrait s'aggraver avec la guerre en Ukraine.

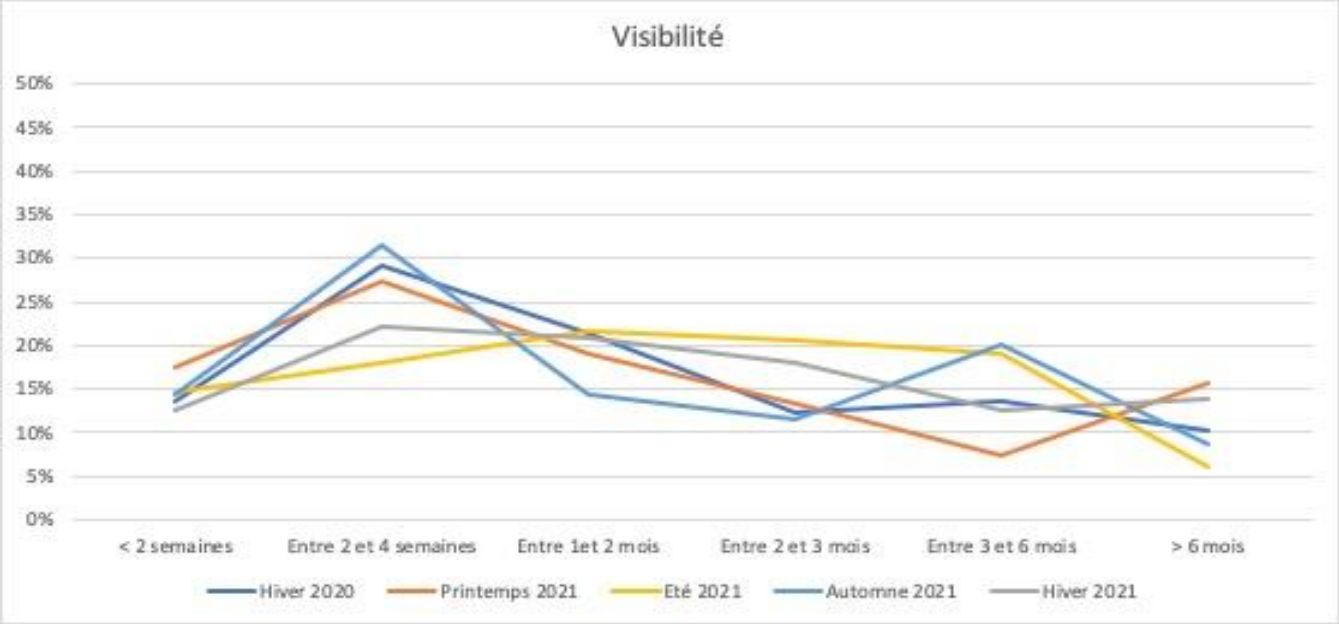

EFFECTIFS / FORMATION **********

La taille moyenne des entreprises s'accroît logiquement malgré des difficultés de recrutement car le besoin en MO est effectif.

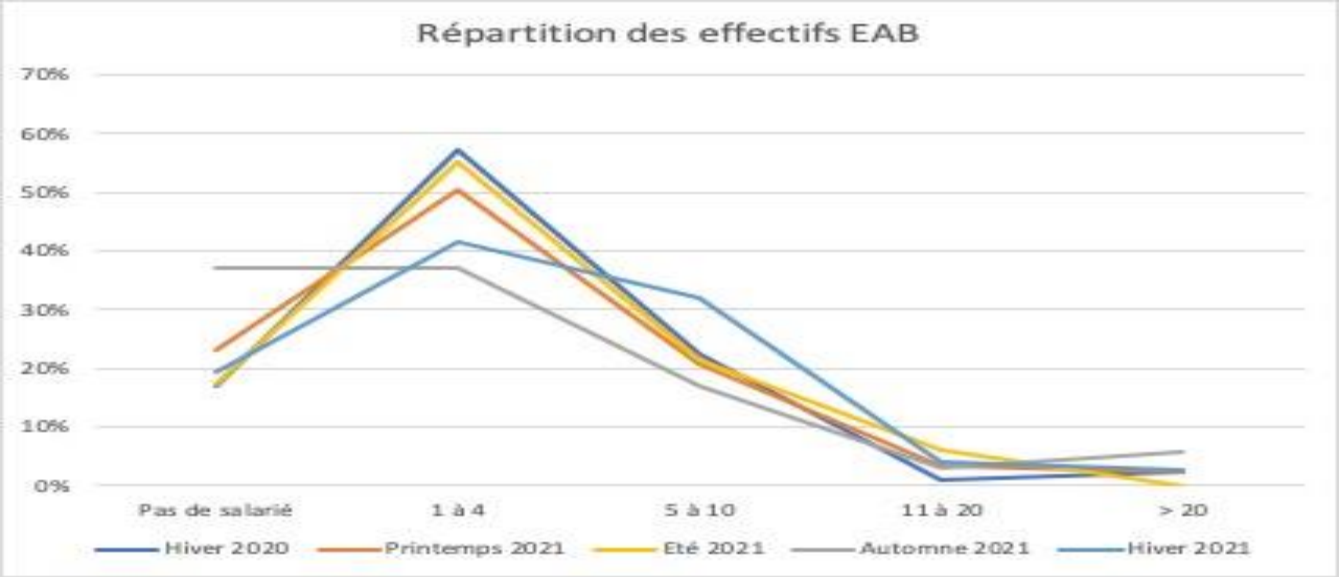

Plus Fort Ensemble !