

## Objectifs

- Comprendre les enjeux liés à la RE 2020
- respecter la mise en œuvre des équipements techniques
- assurer les performances exigées en constructions neuves et extensions



## Contenu

### Introduction et définitions :

- ⇒ Différences avec la RT 2012
- ⇒ énergie primaire et énergie finale
- ⇒ surface de référence.

### Exigences de résultats et de moyens :

- ⇒ Besoin bioclimatique
- ⇒ consommation en énergie primaire
- ⇒ confort en été
- ⇒ apports solaires
- ⇒ éclairage naturel
- ⇒ gestion des équipements techniques.

### Mise en œuvre et performance :

- ⇒ Etanchéité à l'air
- ⇒ ventilation
- ⇒ rafraîchissement
- ⇒ eau chaude sanitaire
- ⇒ chauffage
- ⇒ production locale d'électricité
- ⇒ compteurs d'énergie.

- **Date : 28 mars**
- **Tarif : NC**
- **Durée: 1 jour (7heures)**

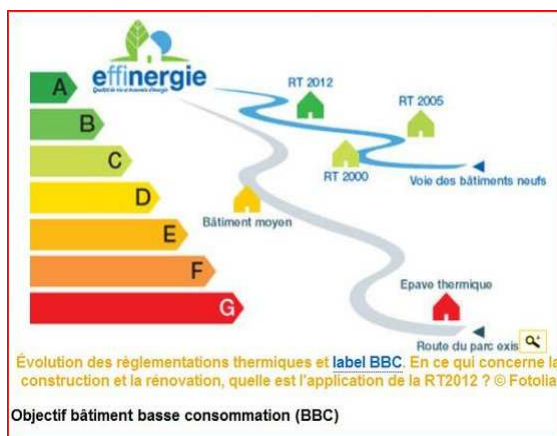

### Prise en charge :

- ♦ Pour les SALARIÉS(ées) : prise en charge 25€/heure (fournir un bulletin de salaire) + indemnisation des salaires.
- ♦ Pour les GÉRANTS NON-SALARIÉS(ées) : prise en charge 25€/heure (fournir l'attestation URSSAF CFP).

### A votre écoute:

Audrey Signorelli - **Conseillère Formation**  
Contact : formation@capeb10.fr - 03 25 76 27 80



## Réglementation environnementale 2020 :

### ELECTRICIENS-CHAUFFAGISTES-PLOMBIERS

Entreprise : .....

Adresse : .....

Code postal : ..... Ville : .....

N° de Siret : ..... NAFA : .....

Port : ..... Email: .....

## PARTICIPANTS

*Bulletin à retourner à CAPEB AUBE, accompagné d'un chèque à l'ordre de AFOLOR de :*

- NC

Nom	Prénom	Statut : Chef d'Entreprise, Gérant-salarié, Salarie, Conjoint	Date de naissance

**NON SALARIÉ(es) :** Nouvelles règles de prise en charge pour la formation des GERANTS et CONJOINT(es) Collaborateurs(trices) NON salarié(es): 50h maxi de formation pour l'année 2021 à 25€/heure. Fournir une attestation URSSAF lors de l'inscription d'un CHEF d'ENTREPRISE.

*Je certifie ne pas avoir suivi d'heures de formation depuis le début de l'année (50 heures max).*

*Je joins une attestation URSSAF justifiant du paiement de la contribution formation.*

**SALARIÉ(es):** Prise en charge des formations à hauteur de 25€/ heure pour toutes les formations éligibles + indemnisation des salaires.

*J'ai déjà créé mon Compte E-GESTION Constructys:*

**mes codes d'accès sont** .....

*Je n'ai pas encore créé mon Compte E-GESTION Constructys*

**Cachet de l'entreprise et signature**

Date : \_\_\_\_/\_\_\_\_/\_\_\_\_